TPS Última Atualização: 19/11/2026 16:23:47 Usuário: VITOR MALINI DA ROCHA **Arcelor Mittal Tubarão** **Gerdau Açominas** **Usiminas** **Cronograma de Operação** **19/11/2026**

DADOS DOS NAVIOS

	Usuário	Cliente	Produtos	Quantidade (tons)	Equipamentos de Bordo	Navio	Status	Opera Chuva	LOA	ETA / Fundeio	Porto Destino	Agência Marítima
0	GERDAU GRANITO		GRANITO	36.000,000	04 X 36	CANELO ARROW	Em Operação	S	189,75	06/11/2026 06:24	XIAMEN (CHINA)	SEATRADE
0	AMT		PLACA	40.000,000	04 X 35	CAPTAIN JOHN	Em Operação	S	189,99	08/11/2026 08:00	DUNKIRK (FRANÇA)	
0	GERDAU AÇOMINAS		TARUGO	20.000,000	04 X 30t	LIBERTY BAY	Em Operação	S	186,40	09/11/2026 03:20	CHIMBOTE (PERU)	WILSON SONS
1	AMT		BOBINA	37.000,000	04 X 36	BABITONGA BAY	Fundeado	N	179,99	15/11/2026 03:48	SÃO FRANCISCO DO SUL (BRASIL)	WILSON SONS
2	GERDAU / TERCEIROS		BOBINA	19.800,000	04 X 30t	PORT KYUSHU	Fundeado	S	199,98	11/11/2026 19:30	HOUSTON (EUA)	ALL FLAGS
3	GERDAU GUSA		FERRO GUSA	50.000,000	04 X 30t	BAHRI GHADAH	Fundeado	S	199,98	16/11/2026 09:24	MARGHERA (ITALIA)	ORION RODOS
4	GERDAU / TERCEIROS		BOBINA	28.000,000	04 X 30t	PEARL ISLAND	Fundeado	S	199,90	15/11/2026 01:18	NEW ORLEANS (EUA)	ALL FLAGS
5	GERDAU AÇOMINAS		TARUGO, FIO MAQUINA	11.920,000	01 X 1	TBN B	Programado	N	177,22	*16/11/2026 13:00*	REP. DOMINICANA (REPÚBLICA DOMINICANA), COLOMBIA (COLÔMBIA)	
6	AMT		PLACA	55.000,000	04 X 35t	SEAHEAVEN	Programado	S	199,97	*21/11/2026 07:00*	MOBILE (EUA)	LACHMANN
7	GERDAU AÇOMINAS		FIO MAQUINA, PERFIL	1.078,000	02 X 80	TBN H	Programado	N	210,00	*22/11/2026 07:00*	PORTO RICO (PORTO RICO)	
8	AMT		BOBINA	30.000,000	04 X 30	INDEPENDENT	Fundeado	N	179,91	16/11/2026 06:24	SÃO FRANCISCO DO SUL (BRASIL)	WILSON SONS
9	GERDAU AÇOMINAS		TARUGO	17.000,000	04 X 45	TBN C	Programado	S	189,00	*20/11/2026 08:00*	EQUADOR (EQUADOR)	
10	GERDAU AÇOMINAS		CHAPA, BOBINA	9.600,000	02 X 70	STAR ISFJORD	Programado	S	198,00	*25/11/2026 07:00*	BELGICA (BELGICA)	SEATRADE
11	AMT		BOBINA	36.000,000	04 X 30,5,5,5,5	JAMAICA BAY	Programado	S	179,90	*25/11/2026 07:00*	SÃO FRANCISCO DO SUL (BRASIL)	WILSON SONS
12	USIMINAS		BOBINA, CHAPA	8.000,000	04 X 30	REVENGER	Programado	N	180,00	*26/11/2026 06:00*	BUENOS AIRES (ARGENTINA)	LACHMANN
13	GERDAU AÇOMINAS		PERFIL, FIO MAQUINA	13.881,000	01 X 1	TBN D	Programado	N	190,00	*22/11/2026 07:00*	COLOMBIA (COLÔMBIA), GUATEMALA CITY (GUATEMALA), PORTO RICO (PORTO RICO)	
14	AMT		PLACA	30.000,000	04 X 35	LEGIONY POLSKIE	Programado	S	179,99	*28/11/2026 07:00*	BREMEN (ALEMANHA)	HMS BRASIL
15	GERDAU GUSA		FERRO GUSA	10.000,000	04 X 30t	BAHRI GHADAH	Programado	S	199,98	*21/11/2026 07:00*	MARGHERA (ITALIA)	ORION RODOS
16	GERDAU GRANITO		GRANITO	6.500,000	02 X 30	TBN GRANITO 02	Programado	S	190,00	*21/11/2026 07:00*	ITALIA (ITALIA)	
17	GERDAU AÇOMINAS		CHAPA	3.780,000	04 X 30	TBN E	Programado	N	210,00	*25/11/2026 07:00*	ARGENTINA (ARGENTINA)	
18	GERDAU AÇOMINAS		CHAPA, BOBINA	15.239,000	04 X 75,04 X 30	TBN G	Programado	N	204,35	*02/12/2026 07:00*	PAQUISTAO (PAQUISTAO)	
19	AMT		PLACA	30.000,000	04 X 30	TBN AMT PL ARGENTINA 1	Programado	S	190,00	*02/12/2026 07:00*	BUITRAGO (ARGENTINA)	
20	USIMINAS/TERCEIROS		BOBINA	30.000,000	04 X 40,2 X 30	TBN USIMINAS - TERCEIROS 01	Programado	S	199,98	*03/12/2026 00:30*	BRASIL (BRASIL)	
21	USIMINAS		CHAPA	31.000,000	04 X 30t	TBN USIMINAS - ESTADOS UNIDOS	Programado	N	180,00	*07/12/2026 06:00*	HOUSTON (EUA)	
22	AMT		BOBINA	37.000,000	04 X 36	BABITONGA BAY	Programado	N	179,99	*07/12/2026 07:00*	SÃO FRANCISCO DO SUL (BRASIL)	WILSON SONS
23	AMT		PLACA	40.000,000	01 X 1	TBN AMT PL EUROPA 2	Programado	S	111,11	*08/12/2026 07:00*	GDANSK (POLONIA)	
24	AMT		PLACA	30.000,000	04 X 30	TBN AMT PL EUROPA 3	Programado	S	199,00	*11/12/2026 07:00*	BREMEN (ALEMANHA)	
25	AMT		BOBINA	36.000,000	04 X 30,5,5,5,5	JAMAICA BAY	Programado	N	179,90	*12/12/2026 08:00*	SÃO FRANCISCO DO SUL (BRASIL)	WILSON SONS
26	AMT		PLACA	40.000,000	01 X 0	TBN AMT PL EUROPA 4	Programado	N	179,90	*13/12/2026 07:00*	DUNKIRK (FRANÇA)	
27	GERDAU AÇOMINAS		TARUGO, FIO MAQUINA	18.199,000	04 X 30	TBN A	Programado	N	190,00	*13/12/2026 07:00*	EQUADOR (EQUADOR)	
28	GERDAU GUSA		FERRO GUSA	50.000,000	04 X 35	TBN GUSA 1	Programado	S	180,00	*13/12/2026 07:00*	EUA (EUA)	
29	USIMINAS/TERCEIROS		PLACA	40.000,000	04 X 30	TBN USIMINAS - TERCEIROS 02	Programado	S	199,00	*15/12/2026 07:00*	BRASIL (BRASIL)	
30	GERDAU GRANITO		GRANITO	28.000,000	02 X 80	TBN GRANITO 01	Programado	S	215,00	*16/12/2026 07:00*	CHINA (CHINA)	
31	GERDAU GRANITO		GRANITO	6.500,000	02 X 30	TBN GRANITO 02	Programado	S	190,00	*17/12/2026 07:00*	ITALIA (ITALIA)	

32	GERDAU AÇOMINAS		PERFIL, TARUGO	1.707,000	04 X 30	TBN E	Programado	N	210,00	*20/12/2026 07:00*	TRINIDAD TOBAGO (TRINIDAD TOBAGO), JAMAICA (JAMAICA)	
33	AMT		BOBINA	37.000,000	04 X 36	BABITONGA BAY	Programado	N	179,99	*21/12/2026 07:00*	SÃO FRANCISCO DO SUL (BRASIL)	WILSON SONS
34	USIMINAS		BOBINA, CHAPA	20.000,000	04 X 45	TBN USIMINAS - ARGENTINA	Programado	N	199,00	*21/12/2026 07:00*	BUENOS AIRES (ARGENTINA)	
35	AMT		BOBINA	36.000,000	04 X 30,5,5,5,5	JAMAICA BAY	Programado	N	179,90	*22/12/2026 07:00*	SÃO FRANCISCO DO SUL (BRASIL)	WILSON SONS
36	GERDAU AÇOMINAS		TARUGO, PERFIL, CHAPA	11.755,000	01 X 1	TBN D	Programado	N	190,00	*23/12/2026 07:00*	TRINIDAD TOBAGO (TRINIDAD TOBAGO)	
37	AMT		PLACA	55.000,000	04 X 30	TBN AMT PL EUA 1	Programado	S	200,00	*25/12/2026 07:00*	MOBILE (EUA)	
38	GERDAU AÇOMINAS		PERFIL, TARUGO	6.874,000	01 X 1	TBN B	Programado	N	177,22	*26/12/2026 07:00*	ARGENTINA (ARGENTINA)	
39	AMT		PLACA	30.000,000	04 X 45	TBN AMT PL 01	Programado	S	199,00	*27/12/2026 07:00*	BREMEN (ALEMANHA)	
40	AMT		BOBINA	25.000,000	04 X 40	TBN AMT BQ 01	Programado	N	190,00	*28/12/2026 07:00*	HOUSTON (EUA)	
41	AMT		BOBINA	25.000,000	04 X 45	TBN AMT BQ 02	Programado	N	189,00	*28/12/2026 07:00*	MOBILE (EUA)	
42	GERDAU AÇOMINAS		TARUGO	10.000,000	04 X 35	TBN F	Programado	N	170,00	*29/12/2026 07:00*	COLOMBIA (COLÔMBIA)	
43	GERDAU AÇOMINAS		TARUGO, CHAPA, BOBINA	23.146,000	04 X 45	TBN C	Programado	N	189,00	*29/12/2026 07:00*	EUA (EUA)	

TPS Última Atualização: 19/11/2026 16:23:47 Usuário: VITOR MALINI DA ROCHA — **Arcelor Mittal Tubarão** **Gerdau Açominas** **Usiminas** — **Cronograma de Operação** **19/11/2026**

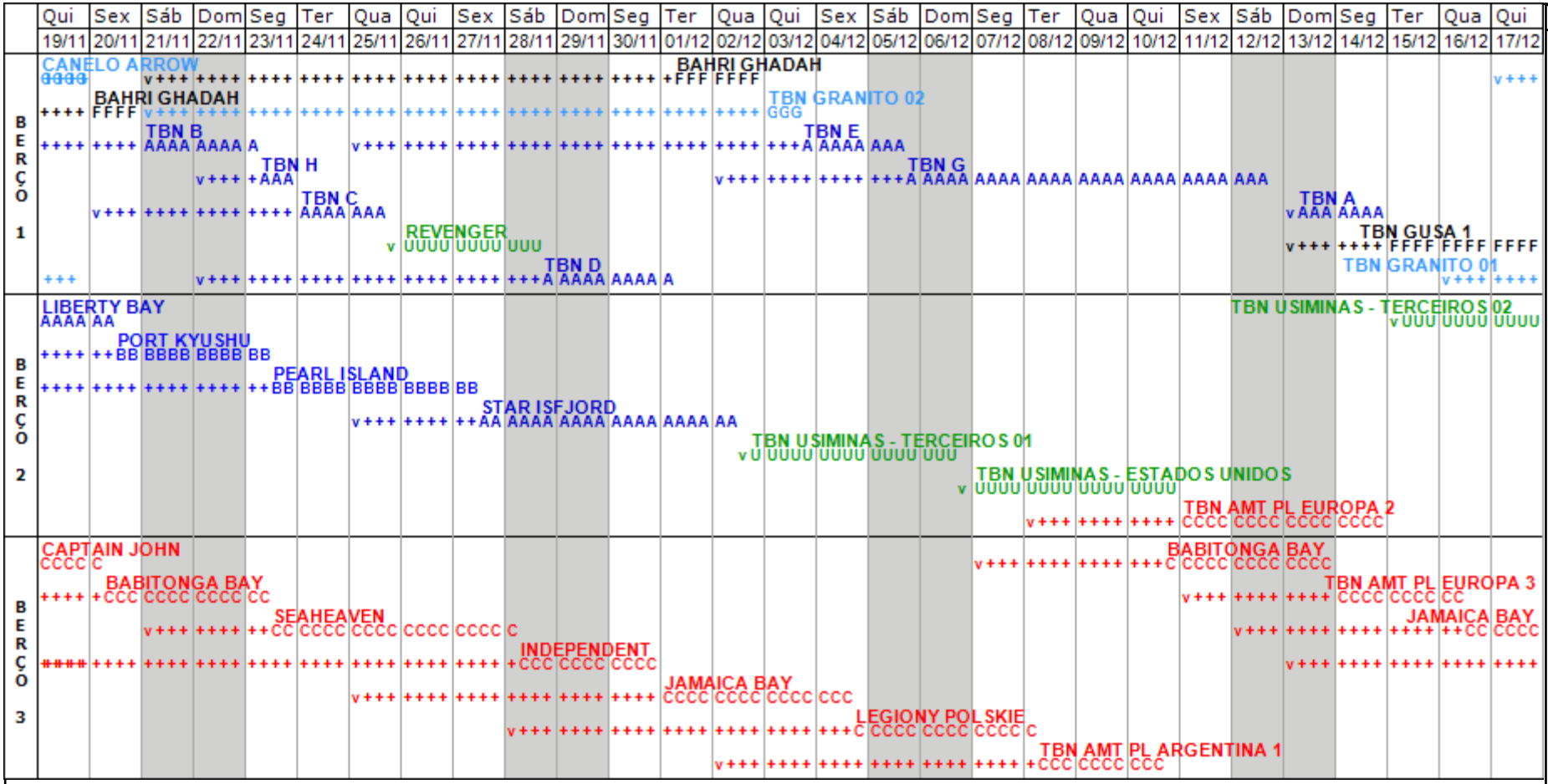

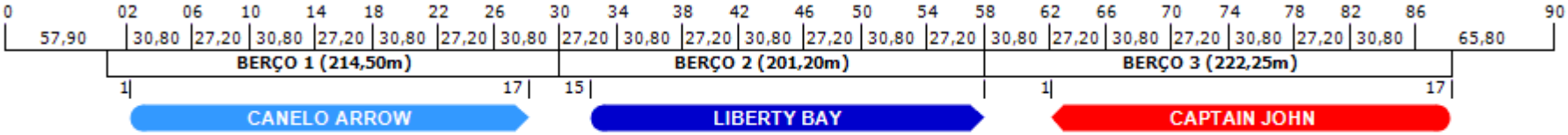

Observações

- Devido ao DWT, o M/V TENCA ARROW está restrito a operar somente no Berço 01.
- As informações aqui inseridas são obtidas junto aos embarcadores e agentes dos navios.

Destacamos que o cronograma traz a previsão de atracação dos navios usando como referência a data de ETA.

A confirmação de atracação dos navios é realizada junto ao(s) Embarcador(es) responsáveis pela carga.

Plantonistas

	Nome	Telefone

tel-supervisão TPS: 3348-3029
fax-supervisão TPS: 3228-0678
cel-supervisão TPS: 9292-0842

Manutenção de Equipamento

LEGENDA

1 navio TPS	B navio GERDAU / TERCEIROS
A navio GERDAU LONGOS	C navio AMT
A navio GERDAU AÇOMINAS	F navio GERDAU GUSA
A navio GERDAU S/A	G navio GERDAU GRANITO
v ETA	
Hora 13:00 - ETA	= Atracado sem oper.
Hora 13:00 - Fundeio	+ Aguardando atrac.